

b) Hezkuntza, Unibertsitate eta Ikerketako Sailaren zentro publikoetako menpeko lanpostuetan, 1. hizkuntza-eskakizuna dutenetan:

i) hizkuntza-eskakizuna egiaztatzeagatik: puntu 1.

ii) 2., 3. edo 4. hizkuntza-eskakizuna egiaztatzeagatik: 1,5 puntu.

**LURRALDE ANTOLAMENDU  
ETA INGURUMEN SAILA  
GARRAIO  
ETA HERRI LAN SAILA**

**Zk-1754**

41/2001 DEKRETUA, otsailaren 27koa, Euskal Autonomia Erkidegoko eremuan Trenbide Sarearen Lurraldearen Antolamendurako Arloko Plana behin betiko onesten duena (hutsen zuzenketa).

Euskal Herriko Agintaritzaren Aldizkaria arautzen duen 155/1993 Dekretuak 24.1 artikuluan xedatzen duenez, Jaurlaritzaren Idazkaritzako eta Legebiltzararekiko Harremanetarako Zuzendaritzari dagokio aldizkarian argitaratutako testuetan egindako tipografia edo inprimaketa hutsak zuzentzea, nahiz bere kabuz nahiz doakion organo edo erakundeak eskatuta, baldin eta hutsak xedapenen esanahia aldatu edo horiei buruzko zalantzak sortzen badituzte.

Euskal Autonomia Erkidegoko eremuan Trenbide Sarearen Lurraldearen Antolamendurako Arloko Plana behin betiko onesten duen otsailaren 27ko 41/2001 Dekretua 2001eko apirilaren 9ko Euskal Herriko Agintaritzaren Aldizkarian argitaratu zen (69 zk.a), eta aipatutako moduko hutsak gertatu zirenez, Euskal Autonomia Erkidegoko eremuan Trenbide Sarearen Lurraldearen Antolamendurako Arloko Planeko 02 plano — 49. plano-orrialdea eta gehigarriko 57. orrialdea — argitaratzen da berriro.

b) Puestos de subalterno o subalterna en centro público del Departamento de Educación, Universidades e Investigación con perfil lingüístico 1:

i) Por la acreditación de los perfiles lingüísticos 1: 1 punto.

ii) Por la acreditación de los perfiles lingüísticos 2, 3 ó 4: 1,5 puntos.

**DEPARTAMENTO DE ORDENACIÓN  
DEL TERRITORIO Y MEDIO AMBIENTE  
DEPARTAMENTO DE TRANSPORTES  
Y OBRAS PÚBLICAS**

**Nº-1754**

DECRETO 41/2001, de 27 de febrero, por el que se aprueba definitivamente el Plan Territorial Sectorial de la Red Ferroviaria en la Comunidad Autónoma del País Vasco (corrección de errores).

El artículo 24.1 del Decreto 155/1993, por el que se regula el Boletín Oficial del País Vasco, establece que la Dirección de la Secretaría del Gobierno y de Relaciones con el Parlamento rectificará de oficio o a instancia del órgano o entidad interesado los errores tipográficos o de impresión que se produzcan en la inserción de los textos publicados, siempre que supongan alteración o modificación del sentido de los mismos o puedan suscitar dudas al respecto.

Advertidos errores de dicha índole en el texto del Decreto 41/2001, de 27 de febrero, por el que se aprueba definitivamente el Plan Territorial Sectorial de la Red Ferroviaria en la Comunidad Autónoma del País Vasco, publicado en el Boletín Oficial del País Vasco n.º 69 de 9 de abril de 2001, se procede a la reproducción del plano 02, hoja 49, página 57 del Suplemento, del Plan Territorial Sectorial de la Red Ferroviaria en la Comunidad Autónoma del País Vasco

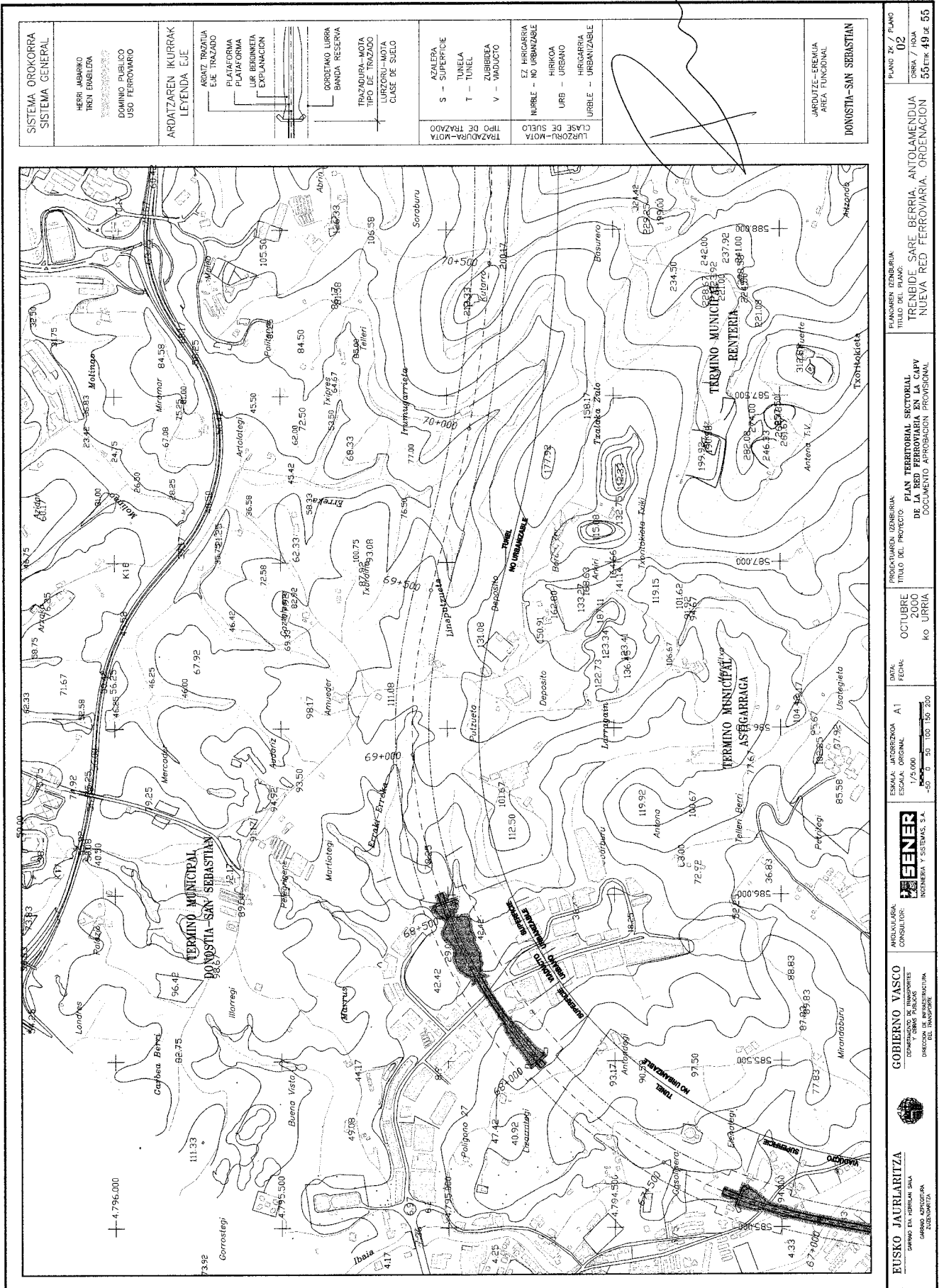

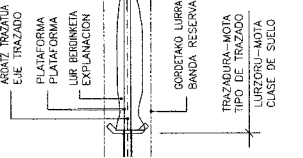
SISTEMA OROKORRA SISTEMA GENERAL	
HERRI AGARRIKO IRRENI ENBILEDIA DOMINIO PUBLICO USO FERROVIARIO	
ARDATZAREN IKURRAK LEYENDA EJE 	
TRAZADURA-MOTA	TRAZADURA-MOTA
CLASE DE SUELO	CLASE DE SUELO
AZALERA S - SUPERFICIE T - TUNEL V - VIADUCTO	EZ HIRIGARRIA NURRE - NO URBANIZABLE HIRIGARRIA URB - URBANO URBBLE - URBANIZABLE
JARDUTZE-EREMUA AREA FUNCIONAL DONOSTIA-SAN SEBASTIAN	

**FUSKO JAURLARITZA**  
 SARREAN ETA ERREKIA SAILA  
 GARAPEN ESTRATEGIA  
 KAZERENBITZA

**GOBIERNO VASCO**  
 DEPARTAMENTO DE TRANSPORTES  
 Y OBRAS PUBLICAS  
 DIRECCION DEL TERRITORIO URBANIZACION

**SENER**  
 INGENIERIA Y SISTEMAS, S.A.

ANDEKULARIA  
 CONSULTOR:

ESCALA: MATRIZCOA A1  
 ESCALA ORIGINAL 1:25.000  
 FECHA: OCTUBRE 2000  
 FECHA: HO URRIA

PROYECTO: PLAN TERRITORIAL SECTORIAL DE LA RED FERROVIARIA EN LA CAPV DOCUMENTO APROBACION PROVISIONAL

PLANURIEN ZENBURUA: TRENDEDE SARE BERRIA, ANTOLEMENDUA  
 ORRA / HOIA: 55 ETK 49 DE 55

PLANO 26 / PLANO 02